

MIT DEM DOKU-PROFI DIE GESETZLICHEN DOKUMENTATIONSPFLICHTEN MEISTERN

Der Doku-Profi hilft Ihnen, schnell, sicher und einfach die gesetzlich vorgeschriebenen Dokumentationen zu erledigen. Sowohl die Pflichten nach dem Betäubungsmittelgesetz, dem Transfusionsgesetz, dem Gesetz über das Branntweinmonopol, als auch die Vorschriften aus der Verordnung über den Betrieb von Apotheken bewältigen Sie damit spielend. Abgerundet wird das Modul mit der assistentengeführten Dokumentation Ihrer Medizinprodukte.

Betäubungsmittelverwaltung

Mit Hilfe des Doku-Profis geht Ihre Betäubungsmitteldokumentation einfach von der Hand. Selbst die Dokumentation bei Substitutionstherapien mit Rezepturen und Patientenbezogenen Nachweisen erledigen Sie ohne Schwierigkeiten.

Dokumentationen nach dem Transfusionsgesetz, Dokumentationen von Tierarzneimitteln und mehr

Der Doku-Profi unterstützt Sie vorzüglich bei der Einhaltung der Dokumentationsvorschriften. Egal ob Sie TFG, Tierarzneimittel, Importarzneimittel, Thalidomid / Lenalidomid erwerben und abgeben oder ob Sie Fertigarzneimittelprüfungen durchführen –



The screenshot shows the 'Blutdruckmessgerät 52300 iHealth' record. The table below summarizes the events:

Datum	Ereignis	Bemerkung
08.08.2011	Abgabe	Empfänger: Anton Abt, Messeweg 117, 12345 Düsseldorf Kontakt: 09254/0637 Rückgabe bis: 01.12.2011
08.08.2011	Freigabe	Freigegeben durch Benno Birne.
08.08.2011	Ersteinweisung durch Hersteller	Ronny Rosenkohl wurde durch den Hersteller eingewiesen.
08.08.2011	Prüfung vor Inbetriebnahme	Geprüft von Medisana AG.
08.08.2011	Lieferung	Geliefert von Medisana AG.

die Aufzeichnungen werden zum Kinder-spiel.

Medizinprodukte

Sie können nicht nur die klassischen dokumentationspflichtigen Artikel mit dem Doku-Profi abbilden. Mit dem Bereich Medizinprodukte steht Ihnen eine komplette Verwaltung und Pflege Ihrer Medizinprodukte zur Verfügung. Sie sehen beispielsweise auf einen Blick, welche Geräte wann, ab wen vermietet wurden, wann eine Wartung und Pflege nötig ist und wer wann in der Bedienung unterwiesen wurde.

Prozessorientierte Benutzerführung

Warenannahmen, Abgaben, Retouren, die Herstellung von Rezepturen oder die Vernichtung – ganz gezielt führt Sie der Doku-Profi durch die Vorgänge der dokumentationspflichtigen Artikel und fragt die nötigen Informationen ab, die gesetzlich vorgeschrieben sind. So ist ein Soforteinstieg in das Programm auch ohne eine aufwändige Schulung möglich.

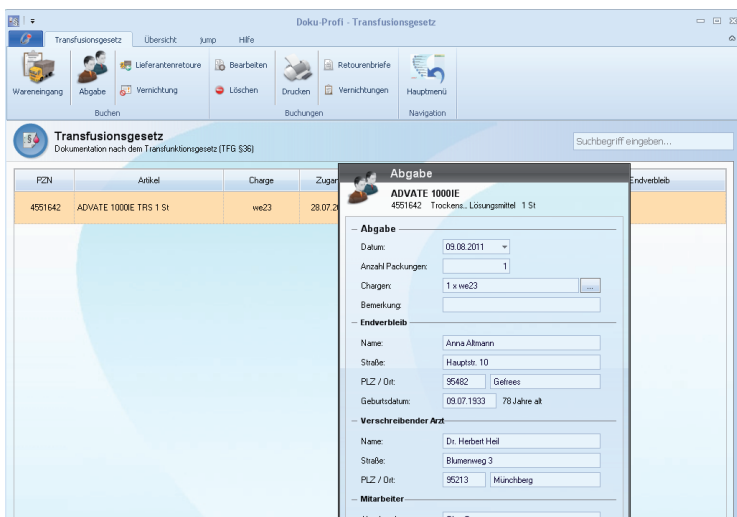

The screenshot shows the 'Transfusionsgesetz' module with a table of records and a detailed 'Abgabe' form for 'ADVATE 1000IE'. The 'Abgabe' form includes fields for date, quantity, charges, and remarks, as well as sections for 'Endverbleib' (recipient information) and 'Verschreibender Arzt' (prescribing doctor information).

Doku-Profi

... ein Modul der software.VSA

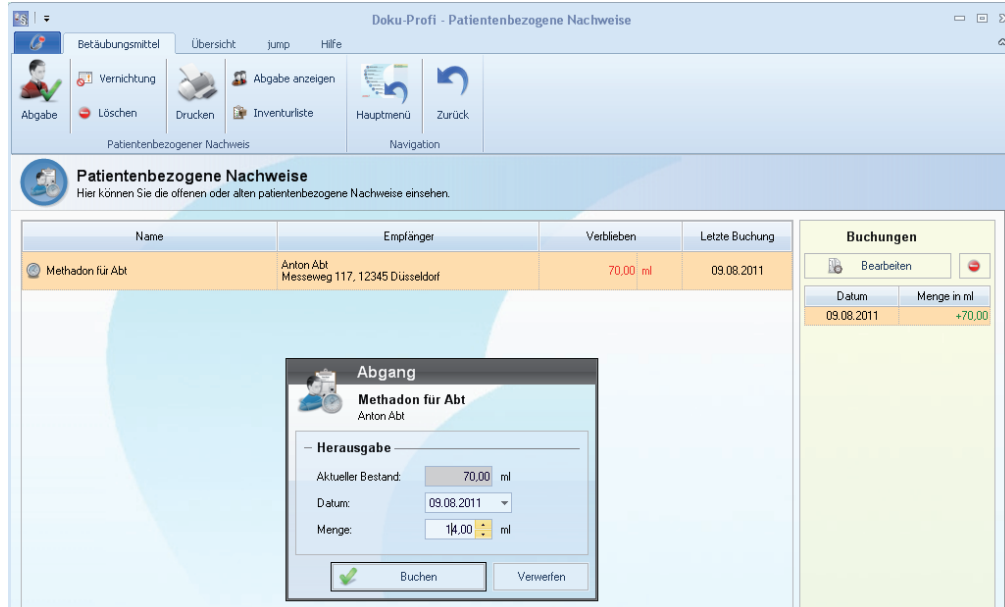

Mit NetUpdate immer ,up to date'

Gerade in den Regelungen zur Dokumentationspflicht sind Änderungen keine Seltenheit. Um den häufigen Änderungen gerecht zu werden steht Ihnen mit der software.VSA ein komfortables einfaches Update-Verfahren zur Verfügung. Sie brauchen sich um nichts kümmern. Wenn ein neues Update zur Verfügung steht meldet sich die Software selbst und mit ein paar Klicks sind Sie auf dem neuesten Stand.

Schnittstellen zum ApothekenSystem

Damit Sie nicht alles mehrfach erfassen müssen, stehen Ihnen mit dem Doku-Profi Schnittstellen zur Verfügung, die die bereits im Awinta-Apotheken-System erfassten Daten übernehmen.

FUNKTIONSUMFANG:

- Dokumentation nach dem Betäubungsmittelgesetz (BtMG)
- Dokumentation nach dem Transfusionsgesetz (TFG §36)
- Dokumentation von Tierarzneimittel (ApBetrO §19)
- Dokumentation von Thalidomid / Lenalidomid (ApBetrO § 17,6b)
- Dokumentation für regelmäßige Arzneimittelprüfung (ApBetrO § 12)
- Dokumentation von Importarzneimitteln (AMG §73,3)
- Dokumentation von Medizinprodukten (MPBetreibV §7 und §8)
- Dokumentation von Alkohol (BrantwMonG §132)



KONTAKT:

Awinta GmbH
Robert-Bosch-Str. 7-9
74321 Bietigheim-Bissingen

Telefon (0 71 42) 5 88-2 50
Telefax (0 71 42) 5 88-1 81
oder (0 92 54) 960 - 259
E-Mail: info@awinta.de
www.awinta.de