

FinanzCenter

...ein Modul der software.VSA

MIT DEM FINANZCENTER HABEN SIE IHRE FINANZEN IM GRIFF

Das Modul FinanzCenter hilft Ihnen bei der Verwaltung Ihrer Belege und Daten. Mit diesem Werkzeug können sie Ihre Daten managen, überarbeiten und ergänzen und elektronisch Ihrem Steuerberater oder Ihrer Buchhaltung übergeben. Das Sammeln und die Weitergabe einzelner unstrukturierter Papierbelege hat damit genauso ein Ende wie die Mehrfacherfassung in verschiedenen Systemen. So sparen Sie Zeit und Geld und vermeiden Fehler.

Eingangsrechnungen, Ausgangsrechnungen und Kassendaten optimal organisiert

Im FinanzCenter sind die Daten in drei Bereiche sortiert: Eingangsrechnungen, Ausgangsrechnungen und Kassendaten. Die Daten können Sie entweder aus Ihrem Awinta-ApothekenSystem übernehmen oder mit übersichtlichen Erfassungsassistenten schnell und einfach erfassen. Auch können Sie beide Möglichkeiten mischen, so dass Ihnen nicht nur die Warenwirtschaftsdaten zur Verfügung stehen, sondern alle Belege, die in Ihrer Apotheke anfallen (Beispielsweise auch Büroartikelrechnungen und Dienstleistungsrechnungen).

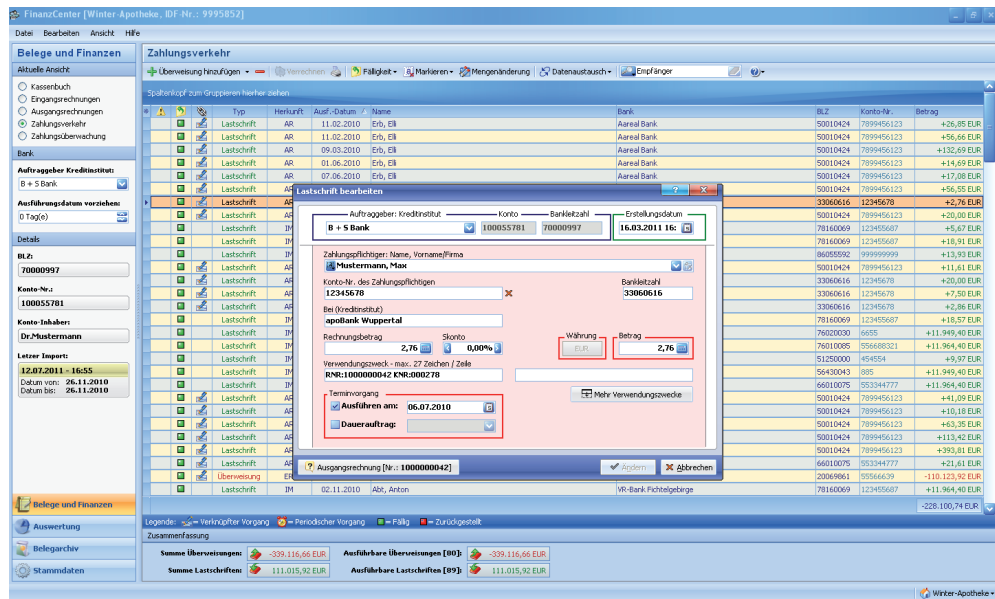

Zahlungsverkehr

Wollen Sie Eingangsrechnungen elektronisch überweisen oder Kundenrechnungen per Lastschriftverfahren einziehen, so hilft Ihnen das FinanzCenter mit dem integrierten Zahlungsverkehr die Daten für Ihr Online-Banking Programm aufzubereiten. Sie selbst bestimmen Ausführungsdatum und die Konditionen für die Begleichung der Rechnungen. Auch Skontogewährungen werden berücksichtigt.

Filialfähig

Möchten Sie nicht nur die Finanzdaten Ihrer Haupt-Apotheke, sondern auch die Daten Ihrer Filialen mit einem System verwalten, so können Sie das problemlos mit dem optional

erhältlichen Zusatzmodul Mandanten erledigen. Ihr FinanzCenter wird damit zur Schaltzentrale Ihrer Apotheken.

Schnittstelle zum Steuerberater sowie der Buchhaltung

Die Daten und Informationen, die Sie mit Ihrem FinanzCenter gesammelt haben können Sie kinderleicht Ihrem Steuerberater oder Ihrer Buchhaltung zur Verfügung stellen. So vermeiden Sie eine Mehrfacherfassung, sparen Zeit, Geld und verhindern Fehleingaben.

KONTAKT:

Awinta GmbH
Robert-Bosch-Str. 7-9
74321 Bietigheim-Bissingen

Telefon (0 71 42) 5 88-2 50
Telefax (0 71 42) 5 88-1 81
oder (0 92 54) 960 - 259
E-Mail: info@awinta.de
www.awinta.de

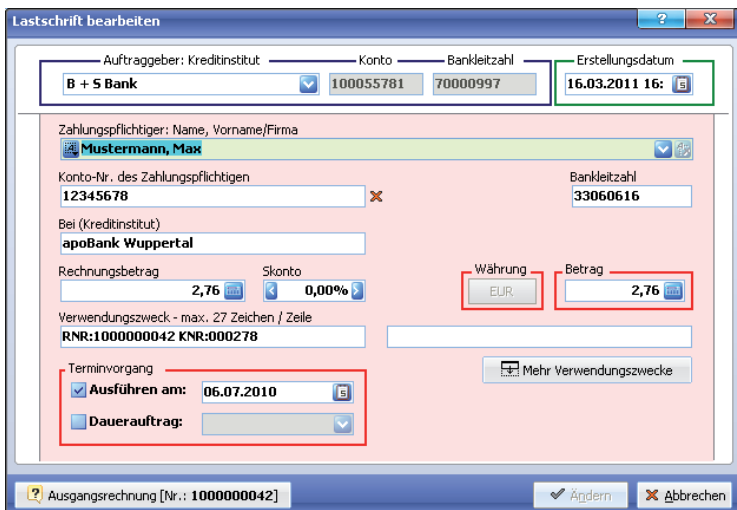

Den Vorsprung spüren.
Täglich.

FinanzCenter Zahlungseingänge

...ein Modul der software.VSA

SCHNELLE, SICHERE UND EINFACHE KONTROLLE IHRER RECHNUNGEN MIT DEM FINANZCENTER

Mit dem Bereich Zahlungsüberwachung des FinanzCenters steht Ihnen ein übersichtliches, komfortables Werkzeug zur Verfügung, das den Status Ihrer Ausgangsrechnungen jederzeit überwacht und kontrolliert. Sie können Mahnungen in verschiedenen Mahnstufen erstellen und drucken, sowie Teilzahlungen auch mit verschiedenen Zahlungsarten verwalten. Sie selbst bestimmen, wann und mit welchem Betrag eine längst überfällige Rechnung nicht mehr einholbar ist.

Elektronische Übernahme der Zahlungseingänge

Kunden, die von Ihnen Rechnungen mit der Zahl Art Überweisung bekommen, erfordern Ihre besondere Aufmerksamkeit. Wann wurde eine Rechnung beglichen und mit welchem Betrag? Ist der Absender der Überweisung auch der Rechnungsempfänger? Wurde der Verwendungszweck korrekt angegeben? Oder wurden gar mit einer Überweisung mehrere Rechnungen auf einmal ausgeglichen? Dies alles macht die Rechnungskontrolle zu einer komplizierten und zeitaufwändigen und damit auch kostspieligen Aufgabe.

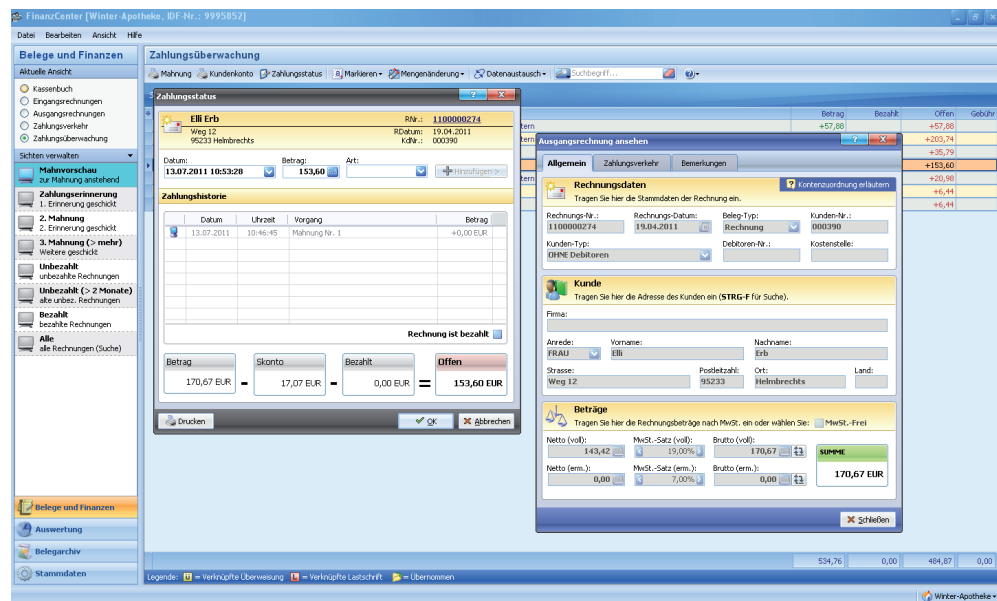

Fehlen hierfür die eigenen Mitarbeiterkapazitäten, so muss diese Dienstleistung häufig teuer bezahlt werden. Hier hilft Ihnen das **Zusatzmodul Zahlungseingänge** erheblich.

Ähnlich wie in Ihrem Online-Banking Programm liest das **FinanzCenter** mit diesem optional erhältlichen Zusatzmodul Ihre Kontoauszüge ein. Größtmögliche Datensicherheit ist hierbei selbstverständlich. Zahlungen, die vollständig mit den Rechnungsangaben übereinstimmen werden sofort zugeordnet und für das Begleichen der Rechnungen verwendet. Stimmen die Angaben

(beispielsweise Rechnungsnummer, Überweisungsbetrag, ...) nicht vollständig überein, unterstützt Sie das **Zusatzmodul Zahlungseingänge** durch Vorschlagsalgorithmen mit ergonomischen Ampelsymbolen. Überzahlungen können zum Bezahlen weiterer Rechnungen verwendet werden und bei Unterzahlungen entscheiden Sie, ob der offene Betrag weiterhin angemahnt werden kann.

KONTAKT:

Awinta GmbH
Robert-Bosch-Str. 7-9
74321 Bietigheim-Bissingen
Telefon (0 71 42) 5 88-2 50
Telefax (0 71 42) 5 88-1 81
oder (0 92 54) 960 - 259
E-Mail: info@awinta.de
www.awinta.de

